МИНИСТЕРСТВО ЛЕСНОГО ХОЗЯЙСТВА
РЕСПУБЛИКИ БЕЛАРУСЬ

Инвентарный № 84 Экземпляр №

# ПЛАН

*ЛЕСОНАСАЖДЕНИЙ*

## ХОЙНИКСКОГО ОПЫТНО-ПРОИЗВОДСТВЕННОГО ЛЕСНИЧЕСТВА

### ХОЙНИКСКОГО ЛЕСХОЗА
### ГОМЕЛЬСКОГО ГПЛХО

**Лесоустройство 2020 г.**

***Масштаб 1:25000***

**Общая площадь 10551.3 га**

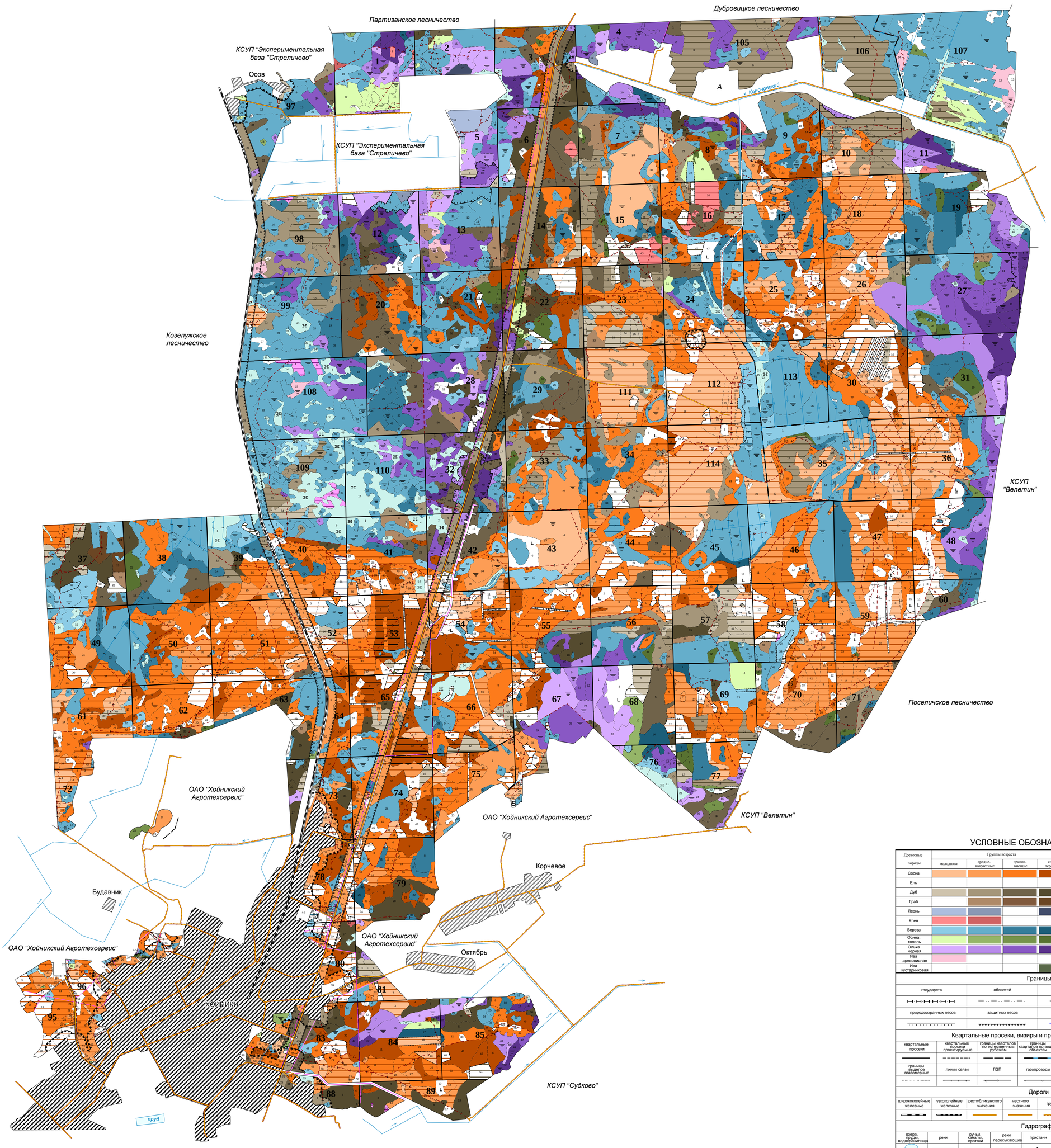


ОПИСАНИЕ СМЕЖЕСТВ:
А - ОАО "Хойникский Агротехсервис"
Б- ЮКУП "Хойникский коммунальник"

## УСЛОВНЫЕ ОБОЗНАЧЕНИЯ

| Древесные породы | Группы возраста: молодняки | средне-возрастные | приспе-вающие | спелые и перестойные | Культуры: сомкнув-шиеся | несомкнув-шиеся | Насаждения, созданные реконструк. |
|---|---|---|---|---|---|---|---|
| Сосна | | | | | | | |
| Ель | | | | | | | |
| Дуб | | | | | | | |
| Граб | | | | | | | |
| Ясень | | | | | | | |
| Клен | | | | | | | |
| Береза | | | | | | | |
| Осина, тополь | | | | | | | |
| Ольха черная | | | | | | | |
| Ива древовидная | | | | | | | |
| Ива кустарниковая | | | | | | | |

**Границы**

| государств | областей | районов | рекреационно-оздоровительных лесов |
|---|---|---|---|
| природоохранных лесов | защитных лесов | водоохранных зон | зон безопасности |

**Квартальные просеки, визиры и прочие разграничительные линии**

| квартальные просеки | квартальные просеки проектируемые | границы кварталов по естественным рубежам | границы кварталов по водным объектам | границы кварталов по лесным дорогам | границы выделов инструментальные | границы выделов лк инструментальные |
|---|---|---|---|---|---|---|
| границы выделов глазомерные | линии связи | ЛЭП | газопроводы | нефтепроводы | прочие трассы | исключенные коммуникации |

**Дороги**

| ширококолейные железные | узкоколейные железные | республиканского значения | местного значения | грунтовые | лесные проезды | лесные | постоянные тропы |
|---|---|---|---|---|---|---|---|

**Гидрография**

| озера, пруды, водохранилища | реки | ручьи, каналы, протоки | реки пересыхающие | пристани | мосты и путепроводы | направления течения | ключи, родники | колодцы |
|---|---|---|---|---|---|---|---|---|

**Населенные пункты, административные здания, прочие объекты**

| населенные пункты | адм. здания лесхозов | адм. здания леспромхозов | адм. здания лесничеств | постоянные пробные площади | пункты мониторинга | бровки оврагов и обрывов | карьеры | болота |
|---|---|---|---|---|---|---|---|---|
| кладбища | постоянные лесосеменные участки | плантации | лесные культуры под пологом | пашни | сенокосы | пастбища | лесные питомники | торфо-разработки |
| служебные наделы | пасеки | кустарники | гари и погибшие насаждения | ветровалы и буреломы | вырубки | насаждения по сырым и мокрым местам | пески | |


РДЛУП "Гомельлеспроект"
тел., факс (+375-232) 35-85-77
e-mail: lespro@mail.gomel.by
246027, г. Гомель, ул. Встречная 1-я, д. 35



Снятие копий и выкопировок производится с разрешения РУП "Белгослес"


Директор РДЛУП "Гомельлеспроект" Катков Н.Н.

Начальник партии Рыжевич В.Л.

Составил Рудкина Н.В.